



# Institute of Technology, Dhule.

Survey.No. 499, Plot No. 02, Behind Gurudwara, Mumbai - Agra Road, Dist. Dhule, Maharashtra, 424001

Phone No.: (02562) 297801, 297601

Web : svkm-iot.ac.in

Mail : IOTDhule@svkm.ac.in

## ➤ List of Startups

Sr. No.	Student Name	Department	Start Date	Start-up Name	Page No.
<b>Academic Year 2021-2022</b>					
1	Mr. Youraj Jadhav	IT Engineering	20-12-2021	Tech Destination Software Hub (App. No. 112345882103)	2 - 3
2	Mr. Jayesh Mahajan	Mechanical Engineering	9/11/2021	ELEATION Dhule	4 - 7
3	Mr. Manas Ahire	Mechanical Engineering	7/09/2021	MANAS AUTOMOTIVE	8 - 9
<b>Academic Year 2020-2021</b>					
1	Mr. Bhojraj Jadhav	Mechanical Engineering	25-8-2020	Evers Ecommerce Pvt. Ltd	10 - 15
<b>Academic Year 2019-2020</b>					
1	Mr. Pradyumn V. Patil	Mechanical Engineering	24-12-2019	S K ENTERPRISES	16 - 16
<b>Academic Year 2018-2019</b>					
5	Mr. Sanket Bharadwaj	IT Engineering	18-05-2018	Highsoft Technologies; (App. No. 107470851803)	17 - 20





महाराष्ट्र दुकाने व आस्थापना (नोकरीचे व सेवाशर्तीचे विनियमन) नियम, २०१८  
नमुना "ग"  
(नियम ९ पहा)

सूचना दिल्याबाबत पावती



अर्जदाराने नमुना फ द्वारा व्यवसाय सुरु केल्याबाबतची सूचना खाली नमूद केलेल्या तपशीलासह या कार्यालयास दिलेली आहे. त्याचा तपशील पुढीलप्रमाणे:

१.	पावती क्रमांक	:	२१२०९००३१५९७८५०१								
२.	अर्जाचा (सूचनापत्राचा) आयडी क्रमांक	:	११२३४५८८२१०३								
३.	आस्थापनेचे नाव	:	टेक डेस्टिनेशन सॉफ्टवेयर हब TECH DESTINATION SOFTWARE HUB								
४.	कामगारांची एकूण संख्या	:	२								
			<table border="1"><thead><tr><th>पुरुष</th><th>स्त्री</th><th>इतर</th><th>एकूण</th></tr></thead><tbody><tr><td>२</td><td>०</td><td>०</td><td>२</td></tr></tbody></table>	पुरुष	स्त्री	इतर	एकूण	२	०	०	२
पुरुष	स्त्री	इतर	एकूण								
२	०	०	२								
५.	अ) मालकाचे नाव	:	युवराज अनिल जाधव YUVRAJ ANIL JADHAV								
	ब) आस्थापनेचा पत्ता	:	४२, नालाकिनार मागे, कॉटन मार्केट जवळ, धुळे (महानगरपालिका), धुळे, धुळे, ४२४००२								
६.	सदरची पावती ही केवळ अर्जदाराने त्याचा व्यवसाय सुरु केल्याबद्दल कार्यालयास पाठविलेल्या सूचना पत्राची पोच पावती असून व्यवसाय अथवा व्यवसायाची जागा अस्तित्वात असल्याबद्दलचा पुरावा नाही. व्यवसायासाठी व व्यवसायाच्या जागेसाठी आवश्यक असणारी संबंधित सक्षम प्राधिकारी यांच्याकडील पूर्व / पश्चात परवानगी, अनुज्ञप्ती, परवाना धारण करण्याची सर्वस्वी जबाबदारी मालकाची राहिल. ही पोच पावती व्यवसायाच्या जागेचा मालकी हक्क किंवा मालमत्तेचा मालकी हक्क किंवा ताबा या प्रयोजनार्थ कोणत्याही कायदांतर्गत ग्राह्य धरता येणार नाही.										
७.	व्यवसायाचे स्वरूप	:	आइटी सॉफ्टवेअर डेव्हलपमेंट ऑफिस / IT SOFTWARE DEVELOPMENT OFFICE								
८.	पूर्वीचा नोंदणी प्रमाणपत्राचा क्रमांक व दिनांक, लागू असल्यास	:									

टीप : सदरची पोच पावती संगणकीय प्रणालीद्वारे तयार करण्यात आलेली असल्याने त्यावर स्वाक्षरीची आवश्यकता नाही. सदरची पोच पावती ही अर्जदाराने सादर केलेल्या स्वयंघोषणापत्र आणि स्वयंसाक्षात्कीत अभिलेखाद्वारे पडताळणी न करता देण्यात आलेले आहे.  
सादर पोचपावती ही १० पेक्षा कमी कामगार असलेल्या आस्थापनांना नोंदणी दाखल्या ऐवजी देण्यात येते. त्यांना नमुना - ब मध्ये नोंदणी प्रमाणपत्र अनुज्ञेय होत नाही.

दिनांक : २०-१२-२०२१

ठिकाण : Dhule

कार्यालयाचा पत्ता : Office of the Government Labour Officer, Dhule, Address- Dalwala Building, Near Old Collector Office, Dhule, District-Dhule.

अर्जाचा आय.डी. क्रमांक	प्रदान केलेले सेवा मूल्य (रुपये)
११२३४५८८२१०३	२३.६०



## UDYAM REGISTRATION CERTIFICATE



Our small hands to  
make you LARGE

UDYAM REGISTRATION NUMBER

UDYAM-MH-09-0010039

NAME OF ENTERPRISE

TECH DESTINATION SOFTWARE HUB

TYPE OF ENTERPRISE

MICRO

MAJOR ACTIVITY

SERVICES

SOCIAL CATEGORY OF  
ENTREPRENEUR

GENERAL

NAME OF UNIT(S)

S.No.	Name of Unit(s)
1	TECH DESTINATION SOFTWARE HUB

OFFICIAL ADDRESS OF ENTERPRISE

Flat/Door/Block No.	TECH DESTINATION	Name of Premises/ Building	SOFTWARE HUB
Village/Town	42	Block	BEHIND NALAKINAR
Road/Street/Lane	NEAR COTTON MARKET	City	DHULE
State	MAHARASHTRA	District	DHULE , Pin 424002
Mobile	7066893226	Email:	yuvraajjadhav1137@gmail.com

DATE OF INCORPORATION /  
REGISTRATION OF ENTERPRISE

13/07/2021

DATE OF COMMENCEMENT OF  
PRODUCTION/BUSINESS

13/07/2021

NATIONAL INDUSTRY  
CLASSIFICATION CODE(S)

S.No.	NIC 2 Digit	NIC 4 Digit	NIC 5 Digit	Activity
1	62 - Computer programming, consultancy and related activities	6201 - Computer programming activities	62011 - Writing, modifying, testing of computer program to meet the needs of a particular client excluding web-page designing	Services
2	62 - Computer programming, consultancy and related activities	6201 - Computer programming activities	62013 - Providing software support and maintenance to the clients	Services
3	62 - Computer programming, consultancy and related activities	6202 - Computer consultancy and computer facilities management activities	62020 - Computer consultancy and computer facilities management activities	Services
4	62 - Computer programming, consultancy and related activities	6209 - Other information technology and computer service activities	62091 - Software installation	Services
5	62 - Computer programming, consultancy and related activities	6209 - Other information technology and computer service activities	62092 - Computer disaster recovery	Services
6	62 - Computer programming, consultancy and related activities	6209 - Other information technology and computer service activities	62099 - Other information technology and computer service activities n.e.c	Services
7	63 - Information service activities	6399 - Other information service activities n.e.c.	63999 - Other information service activities n.e.c.	Services
8	82 - Office administrative, office support and other business support activities	8299 - Other business support service activities n.e.c.	82990 - Other business support service activities n.e.c.	Services

DATE OF UDYAM REGISTRATION

**FRANCHISE AGREEMENT FOR ELEATION**

This agreement is signed on this 09 day of November, the year 2021.

BETWEEN

**ELEATION**, a proprietary firm and having its corporate office at Pune (Maharashtra), India, herein after referred to as the "**First Party**" which expression shall unless repugnant to the contest or meaning thereof include its successors and assigns of ONE PART.

AND

**Jayesh Satish Mahajan W/o Satish Sonalal Mahajan** aged about **22** years, hereinafter referred to as the "**Second Party**" which expression unless repugnant to the context or meaning thereof be deemed to include, legal representative, executors, administrators, successors and permitted assigns of the other PART, each a party and collectively referred to as parties.

Both parties as above have expressed a desire of entering in to a franchise agreement to meet their respective objectives, which are set out here in below,

- a) **ELEATION** on its part has entered into the business of Training and is interested in furthering this business through "Franchise" (**Second Party**) operated.
- b) "**Second Party**" on his part is interested in entering into the business of Providing Training.
- c) **ELEATION** is desirous of appointing "**Second Party**" to conduct Trainings as per the uniform norms of the company (ELEATION).
- d) "**Second Party**" is desirous of taking over the training services offered by ELEATION, to carry out business on the terms and conductions contained herein.

For ELEATION  
ELEMENT Simulation Academy  
Proprietor

Mahajan

2. The rights and obligations of the Parties under, or pursuant to, this Clause, including the arbitration agreement in this Clause, shall be governed by and be subject to Indian law, and the agreement shall be subject to the exclusive jurisdiction of the courts at Pune.

This Agreement has been executed on the date set forth herein in two (2) copies of which the Parties have taken one each.

For ELEATION,

Name : Apoorv Bapat

Designation : Founder and CEO ELEATION

Email ID : [apoorvbapat@eleation.com](mailto:apoorvbapat@eleation.com)

Mobile number : 7720040021

For ELEATION Dhule

Name : Jayesh Satish Mahajan

Email ID : [mahajys811@gmail.com](mailto:mahajys811@gmail.com)

Mobile Number : 9422952001

For ELEATION  
ELEMENT SIMULATION Academy

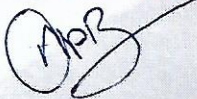

Proprietor

Authorized signatory

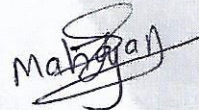

Authorized signatory



DHULE

## What is ELEATION ?

- **ELEATION** stands for **Element simulation Academy**
- ELEATION provides Placement as CAE/CAD Engineers.
- Provides Training on ANSYS, HYPERWORKS & CREO(CAD) software's
- Provides Industrial Internship for ANSYS, HYPERWORKS & CREO along with Internship Letter, Letter of recommendation & Experience Letter.



## About ELEATION Training Program?



- ELEATION consist of ANSYS, HYPERWORKS & CREO Training program
- **ELEATION has 4 modes of Training Program :**
  1. Online Video based Program – Rs. 1000/-
  2. Online(Live) Interactive Training Program – Rs. 6000/-
  3. Offline Classroom Training Program – Rs. 6000/-
  4. In House Training Program – Rs. 5000/-

## College List



- List of Colleges In which ELEATION has been Conducting On-campus Placement Process :

College Name	City
SVKM Institute of technology	Dhule
SSVPS college of engineering, Dhule	Dhule
RC Patel College Of engineering	Shirpur
Mukesh Patel School of Technology	Shirpur
Gangamai Engineering college, Nagaon	Dhule
Jaykumar Rawal College of Engineering	Dondaicha



➤ Important Information

**Specialties :** Ansys, HyperWorks, and Creo

**Company size :** 0-1 employees

**Headquarters :** Dhule, Maharashtra

**Net Turnover :** 5-10 Lakhs

**Website :** <https://dhule.elevation.com>

**Personal Details**



**Name :** Jayesh Satish Mahajan

CAE Engineer,

Head of ELEVATION Dhule

**Mob No :** 7972923040/9422952001

**Email Id :** [jayesh.Mahajan@dhule.elevation.com](mailto:jayesh.Mahajan@dhule.elevation.com)

**Address :** 13B, Sant Gadage baba colony,

Swaminarayan road, deopur

Dhule - 424005



Follow

ELEVATION Dhule

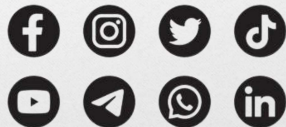

**Thank You...!**

If you need any information/updates feel free to contact us

[dhule.elevation.com](https://dhule.elevation.com)

[dhule.elevation@gmail.com](mailto:dhule.elevation@gmail.com)



सत्यमेव जयते

**Government of India**  
**Form GST REG-06**  
[See Rule 10(1)]

**Registration Certificate**

**Registration Number : 27CWRPA0579B1ZL**

1.	<b>Legal Name</b>	MANAS PRAVIN AHIRE			
2.	<b>Trade Name, if any</b>	MANAS AUTOMOTIVE			
3.	<b>Constitution of Business</b>	Proprietorship			
4.	<b>Address of Principal Place of Business</b>	STATION ROAD, 202., NEAR HOTEL DIVINE, 80 FEET ROAD, DHULE, Dhule, Maharashtra, 424001			
5.	<b>Date of Liability</b>				
6.	<b>Period of Validity</b>	From	07/09/2021	To	Not Applicable
7.	<b>Type of Registration</b>	Regular			
8.	<b>Particulars of Approving Authority</b>	Maharashtra			
<b>Signature</b>		Signature Not Verified Digitally signed by DS GOODS AND SERVICES TAX NETWORK(4) Date: 2021.09.07 15:02:24 IST			
<b>Name</b>		SUNIL PANDHARINATH PATIL			
<b>Designation</b>		State Tax Officer			
<b>Jurisdictional Office</b>		DHULE_701			
<b>9. Date of issue of Certificate</b>		07/09/2021			
<b>Note:</b> The registration certificate is required to be prominently displayed at all places of business in the State.					

This is a system generated digitally signed Registration Certificate issued based on the approval of application granted on 07/09/2021 by the jurisdictional authority.





महाराष्ट्र दुकाने व आस्थापना (लोकरीचे व सेवाशर्तीचे विनियमन) नियम, २०१८

नमुना "ग"  
(नियम ९ पहा)

सूचना दिल्याबाबत पावती



अर्जदाराने नमुना फ द्वारा व्यवसाय सुरु केल्याबाबतची सूचना खाली नमूद केलेल्या तपशीलासह या कार्यालयास दिलेली आहे. त्याचा तपशील पुढीलप्रमाणे:

१.	पावती क्रमांक	:	२१२०९००३१५४६१०२३								
२.	अर्जाचा (सूचनापत्राचा) आयडी क्रमांक	:	१०६६८०३३२१०३								
३.	आस्थापनेचे नाव	:	मानस ऑटोमोटिव MANAS AUTOMOTIVE								
४.	कामगारांची एकूण संख्या	:	१								
			<table border="1"><thead><tr><th>पुरुष</th><th>स्त्री</th><th>इतर</th><th>एकूण</th></tr></thead><tbody><tr><td>१</td><td>०</td><td>०</td><td>१</td></tr></tbody></table>	पुरुष	स्त्री	इतर	एकूण	१	०	०	१
पुरुष	स्त्री	इतर	एकूण								
१	०	०	१								
५.	अ) मालकाचे नाव	:	मानस प्रवीण अहिरे MANAS PRAVIN AHIRE								
	ब) आस्थापनेचा पत्ता	:	२०२ बिसाइड डिव्हाइन होटेल, नियर रेल्वे स्टेशन, ८० फीट रोड, धुळे, धुळे (महानगरपालिका), धुळे, धुळे, ४२४००१								
६.	सदरची पावती ही केवळ अर्जदाराने त्याचा व्यवसाय सुरु केल्याबद्दल कार्यालयास पाठविलेल्या सूचना पत्राची पोच पावती असून व्यवसाय अथवा व्यवसायाची जागा अस्तित्वात असल्याबद्दलचा पुरावा नाही. व्यवसायासाठी व व्यवसायाच्या जागेसाठी आवश्यक असणारी संबंधित सक्षम प्राधिकारी यांच्याकडील पूर्व / पश्चात परवानगी, अनुज्ञप्ती, परवाना धारण करण्याची सर्वस्वी जबाबदारी मालकाची राहिल. ही पोच पावती व्यवसायाच्या जागेचा मालकी हक्क किंवा मालमत्तेचा मालकी हक्क किंवा ताबा या प्रयोजनार्थ कोणत्याही कायद्यांतर्गत ग्राह्य घरता येणार नाही.										
७.	व्यवसायाचे स्वरूप	:	VEHICLE SPARE PARTS								
८.	पूर्वीचा नोंदणी प्रमाणपत्राचा क्रमांक व दिनांक, लागू असल्यास	:									

टीप : सदरची पोच पावती संगणकीय प्रणालीद्वारे तयार करण्यात आलेली असल्याने त्यावर स्वाक्षरीची आवश्यकता नाही. सदरची पोच पावती ही अर्जदाराने सादर केलेल्या स्वयंघोषणापत्र आणि स्वयंसाक्षात्कीत अभिलेखाद्वारे पडताळणी न करता देण्यात आलेले आहे.  
सादर पोचपावती ही १० पेक्षा कमी कामगार असलेल्या आस्थापनांना नोंदणी दाखल्या ऐवजी देण्यात येते. त्यांना नमुना - ब मध्ये नोंदणी प्रमाणपत्र अनुज्ञेय होत नाही.

दिनांक : २३-०९-२०२१

ठिकाण : Dhule

कार्यालयाचा पत्ता : Office of the Government Labour Officer, Dhule, Address- Dalwala Building, Near Old Collector Office, Dhule, District-Dhule.

अर्जाचा आय.डी. क्रमांक	प्रदान केलेले सेवा मूल्य (रुपये)
१०६६८०३३२१०३	२३.६०



भारत सरकार  
Government of India  
सूक्ष्म, लघु एवं मध्यम उद्यम मंत्रालय  
Ministry of Micro, Small and Medium Enterprises

**MSME**  
सूक्ष्म, लघु एवं मध्यम उद्यम  
MICRO, SMALL & MEDIUM ENTERPRISES

## UDYAM REGISTRATION CERTIFICATE



Our small hands to  
make you LARGE

<b>TYPE OF ENTERPRISE</b>	<b>MICRO</b>	<b>SERVICES</b>																											
<b>UDYAM REGISTRATION NUMBER</b>	<b>UDYAM-MH-09-0002449</b>																												
<b>NAME OF ENTERPRISE</b>	<b>M/S EVERS ECOMMERCE PRIVATE LIMITED</b>																												
<b>SOCIAL CATEGORY OF ENTREPRENEUR</b>	<b>General</b>																												
<b>NAME OF UNITS</b>	<table border="1"> <thead> <tr> <th>SNo.</th> <th colspan="4">Units Name</th> </tr> </thead> <tbody> <tr> <td>1</td> <td colspan="4">EVERS ECOMMERCE PRIVATE LIMITED</td> </tr> </tbody> </table>				SNo.	Units Name				1	EVERS ECOMMERCE PRIVATE LIMITED																		
SNo.	Units Name																												
1	EVERS ECOMMERCE PRIVATE LIMITED																												
<b>OFFICAL ADDRESS OF ENTERPRISE</b>	<table border="1"> <thead> <tr> <th>Flat/Door/Block No.</th> <th>Lane no 5,</th> <th>Name of Premises/ Building</th> <th colspan="2">Mirchya Maroti Chowk</th> </tr> </thead> <tbody> <tr> <td>Village/Town</td> <td>Dhule</td> <td>Block</td> <td colspan="2">Home no 2571 Dhule</td> </tr> <tr> <td>Road/Street/Lane</td> <td>Dhule</td> <td>City</td> <td colspan="2">Dhule</td> </tr> <tr> <td>State</td> <td>MAHARASHTRA</td> <td>District</td> <td colspan="2">DHULE , Pin 424001</td> </tr> <tr> <td>Mobile</td> <td>8237526088</td> <td>Email:</td> <td colspan="2">bhojrajadhav26@gmail.com</td> </tr> </tbody> </table>				Flat/Door/Block No.	Lane no 5,	Name of Premises/ Building	Mirchya Maroti Chowk		Village/Town	Dhule	Block	Home no 2571 Dhule		Road/Street/Lane	Dhule	City	Dhule		State	MAHARASHTRA	District	DHULE , Pin 424001		Mobile	8237526088	Email:	bhojrajadhav26@gmail.com	
Flat/Door/Block No.	Lane no 5,	Name of Premises/ Building	Mirchya Maroti Chowk																										
Village/Town	Dhule	Block	Home no 2571 Dhule																										
Road/Street/Lane	Dhule	City	Dhule																										
State	MAHARASHTRA	District	DHULE , Pin 424001																										
Mobile	8237526088	Email:	bhojrajadhav26@gmail.com																										
<b>DATE OF INCORPORATION / REGISTRATION OF ENTERPRISE</b>	<b>25/08/2020</b>																												
<b>DATE OF COMMENCEMENT OF PRODUCTION/BUSINESS</b>	<b>25/08/2020</b>																												
<b>NATIONAL INDUSTRY CLASSIFICATION CODE(S)</b>	<table border="1"> <thead> <tr> <th>SNo.</th> <th>NIC 2 Digit</th> <th>NIC 4 Digit</th> <th>NIC 5 Digit</th> <th>Activity</th> </tr> </thead> <tbody> <tr> <td>1</td> <td>74 - Other professional, scientific and technical activities</td> <td>7490 - Other professional, scientific and technical activities n.e.c.</td> <td>74909 - Other professional, scientific and technical activities n.e.c.</td> <td>Services</td> </tr> <tr> <td>2</td> <td>79 - Travel agency, tour operator and other reservation service activities</td> <td>7911 - Travel agency activities</td> <td>79110 - Travel agency activities</td> <td>Services</td> </tr> </tbody> </table>				SNo.	NIC 2 Digit	NIC 4 Digit	NIC 5 Digit	Activity	1	74 - Other professional, scientific and technical activities	7490 - Other professional, scientific and technical activities n.e.c.	74909 - Other professional, scientific and technical activities n.e.c.	Services	2	79 - Travel agency, tour operator and other reservation service activities	7911 - Travel agency activities	79110 - Travel agency activities	Services										
SNo.	NIC 2 Digit	NIC 4 Digit	NIC 5 Digit	Activity																									
1	74 - Other professional, scientific and technical activities	7490 - Other professional, scientific and technical activities n.e.c.	74909 - Other professional, scientific and technical activities n.e.c.	Services																									
2	79 - Travel agency, tour operator and other reservation service activities	7911 - Travel agency activities	79110 - Travel agency activities	Services																									
<b>DATE OF UDYAM REGISTRATION</b>	<b>22/12/2020</b>																												

Disclaimer: This is computer generated statement, no signature required.  
Printed from <https://udyamregistration.gov.in>

For any assistance, you may contact:

- DIC **DHULE**
- MSME-DI **MUMBAI**

**BE A  
CHAMPION  
with the**

Visit : [www.msme.gov.in](http://www.msme.gov.in) ; [www.dcmsme.gov.in](http://www.dcmsme.gov.in) ; [www.champions.gov.in](http://www.champions.gov.in)



Follow us @minmsme & @msmechampions





ई- स्थायी लेखा संख्या कार्ड  
e - Permanent Account Number (e-PAN) Card  
AAGCE0425J

नाम / Name	EVERS ECOMMERCE PRIVATE LIMITED		
निगमन/गठन की तारीख Date of Incorporation / Formation	25/08/2020		

- ✓ Permanent Account Number (PAN) facilitate Income Tax Department linking of various documents, including payment of taxes, assessment, tax demand tax arrears, matching of information and easy maintenance & retrieval of electronic information etc. relating to a taxpayer. स्थायी लेखा संख्या (पैन) एक करदाता से संबंधित विभिन्न दस्तावेजों को जोड़ने में आयकर विभाग को सहायक होता है, जिसमें करों के भुगतान, आकलन, कर मांग, टैक्स बकाया, सूचना के मिलान और इलक्ट्रॉनिक जानकारी का आसान रखरखाव व बहाली आदि भी शामिल है।
- ✓ Quoting of PAN is now mandatory for several transactions specified under Income Tax Act, 1961 (Refer Rule 114B of Income Tax Rules, 1962) आयकर अधिनियम, 1961 के तहत निर्दिष्ट कई लेनदेन के लिए स्थायी लेखा संख्या (पैन) का उल्लेख अब अनिवार्य है (आयकर नियम, 1962 के नियम 114B, का संदर्भ लें)
- ✓ Possessing or using more than one PAN is against the law & may attract penalty of upto Rs. 10,000. एक से अधिक स्थायी लेखा संख्या (पैन) का रखना या उपयोग करना, कानून के विरुद्ध है और इसके लिए 10,000 रुपये तक का दंड लगाया जा सकता है।
- ✓ The PAN Card enclosed contains Enhanced QR Code which is readable by a specific Android Mobile App. Keyword to search this specific Mobile App on Google Play Store is "Enhanced QR Code Reader for PAN Card. संलग्न पैन कार्ड में एनहान्स क्यूआर कोड शामिल है जो एक विशिष्ट एंड्रॉइड मोबाइल ऐप द्वारा पठनीय है। Google Play Store पर इस विशिष्ट मोबाइल ऐप को खोजने के लिए कीवर्ड "Enhanced QR Code Reader for PAN Card" है।

Cut

<p>आयकर विभाग INCOME TAX DEPARTMENT</p> <p>भारत सरकार GOVT. OF INDIA</p> <p>स्थायी लेखा संख्या कार्ड Permanent Account Number Card</p> <p>AAGCE0425J</p> <p>नाम / Name EVERS ECOMMERCE PRIVATE LIMITED</p> <p>निगमन/गठन की तारीख Date of Incorporation/Formation 25/08/2020</p>	<p>इस कार्ड के खोने/पाने पर कृपया सूचित करें/लौटाएं: आयकर पैन सेवा इकाई, एन एस डी एल 5 वीं मंजिल, मंत्री स्टर्लिंग, प्लॉट नं. 341, सर्वे नं. 997/8, मॉडल कालोनी, दीप बंगला चौक के पास, पुणे - 411 016.</p> <p>If this card is lost / someone's lost card is found, please inform / return to :</p> <p>Income Tax PAN Services Unit, NSDL 5th Floor, Mantri Sterling, Plot No. 341, Survey No. 997/8, Model Colony, Near Deep Bungalow Chowk, Pune - 411 016.</p> <p>Tel: 91-20-2721 8080, Fax: 91-20-2721 8081 e-mail: tininfo@nsdl.co.in</p>
---	---

Electronically issued and Digitally signed ePAN is a valid mode of issue of Permanent Account Number (PAN) post amendments in clause (c) in the Explanation occurring after sub-section (8) of Section 139A of Income Tax Act, 1961 and sub-rule (6) of Rule 114 of the Income Tax Rules, 1962. For more details, [click here](#)

# ABOUT EVERS...

The Evers Group of Companies brings together a number of diverse entities that provide flexible customer solutions. Since its inception in 2020, Evers Group of Companies has spearheaded a revolution in many areas like e-commerce, educations, tourism, transportation, smart logistic solutions, student innovation programs, etc. With a well-planned and farsighted strategy, it has built an enviable reputation and carved a place of pride among its clients. The combined technical expertise of the group is utilized to support each business and to assist the challenging demands of the client requirements. Customers satisfaction in all kinds of business is the top-level priority of Evers Group of Companies.



**EVERS GROUP OF COMPANIES**

## HIGHLIGHTS

**4** Operating Ventures

**3000+** Customers

**10** Core Team members

**50+** Human Resources

**16.6Cr** Market Cap Value

### Our Vision,

Our vision is to build the future digital infrastructure of services and commerce. By bringing constant and incremental changes that are beneficial to the world.

### Our Mission,

To provide the best quality services to customers at very affordable prices

### Our Values,

Our core values are Economic, Visionary, Everlasting, Racy, and Supportive

# Our Leadership



**Bhojraj Jadhav**  
Founder & CEO



**Manoj Desale**  
CFO & CMO

# Esanskar The E-learning Venture of Evers

Esanskar is the Venture of Evers Group of Companies, in the education sector. India occupies with the most brilliant students, many students in their school life, college life do an amazing innovation but they do not get the platform to implement more and more potential in that field. Through the ESANSKAR the Evers Company consistently organizes the different events based on educational things. Online learning courses, offline courses, webinars, seminars, events, virtual or dynamic everything is cover in the ESANSKAR platform.

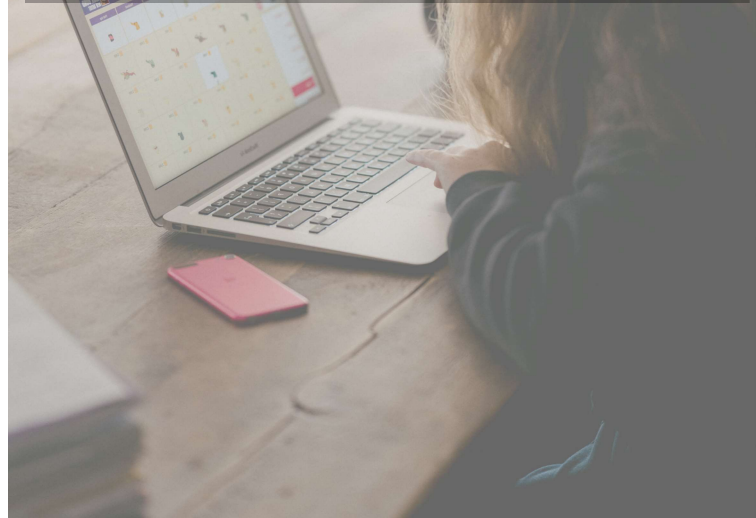

# Eversity The Tourism Venture of Evers

With a wide range of travelling facilities and our values, Punctuality, Safety, Comfort, Eversity provides a never-before tourism experience. Our services include Intercity, Business and Family trips, Day to Day travel, Occasional Tours, Treks, Yatras and much more. We strive to provide the best services at an affordable cost.



# Evers Reality

The Real Estate Venture of Evers

With a vision to provide lavish and splendid residential and commercial spaces with world class infrastructure and services. Evers Real Estate Services provides the best deal to its consumers at an effective cost. Currently the services are available for the Pune region and soon will be available for nearby areas.

At Evers Reality we are bound to provide the best in town services for the design and decoration of your home and workplace. We provide the most recent design patterns and use the latest technology and methods in order to provide the best.

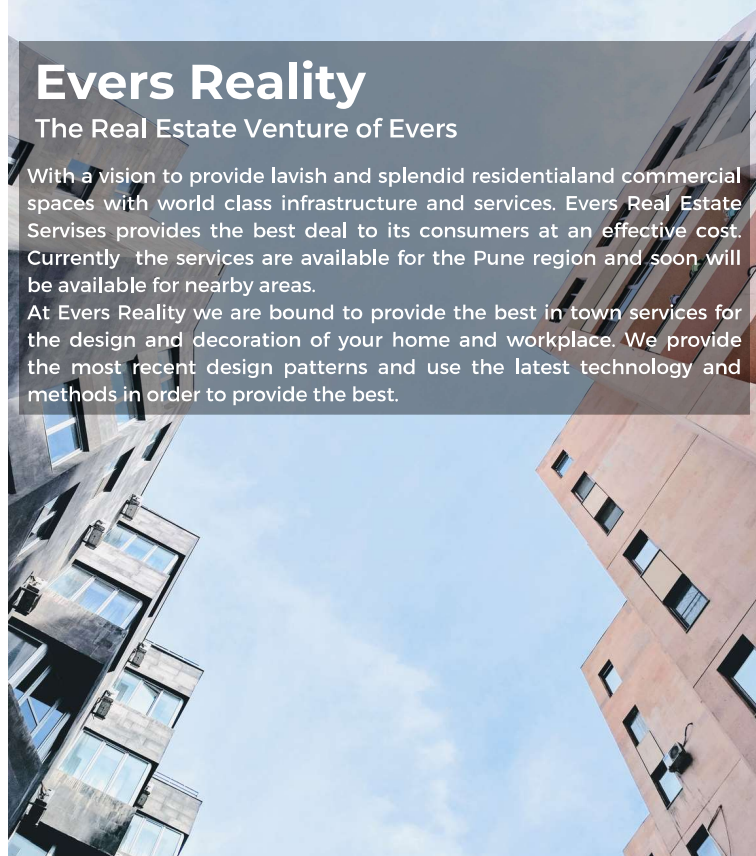

# Everstech

The IT Venture of Evers

To shape the future of modern era; with Everstech IT Solutions, we strive to provide the best software solutions to our customers. We understand the need of your business and provide an extensive range of services including Web Development, Application Development, Cloud Services, Enterprise Solutions, AI & ML. Using the combination of latest technology tools and our experience we deliver the effective and reliable tech-solutions.



Company Profile



## Revenue Share

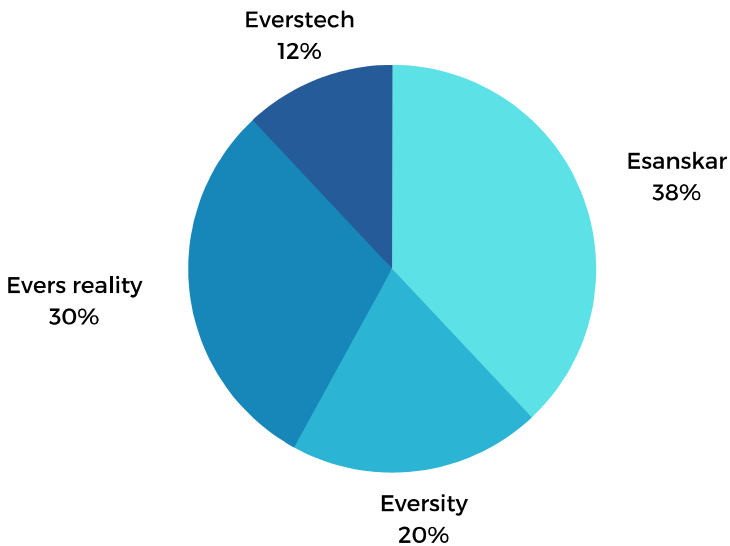

Company Profile

# Evers Ecommerce

EVERS strives to provide a unique shopping experience to all end users. E-commerce allows any vendor and his consumers to electronically exchange goods and services with no barriers of time or distance. We help this transformation and enable businesses to utilize substantial advantages like low operational costs, increased customer base, easy entry to the market and customer satisfaction.

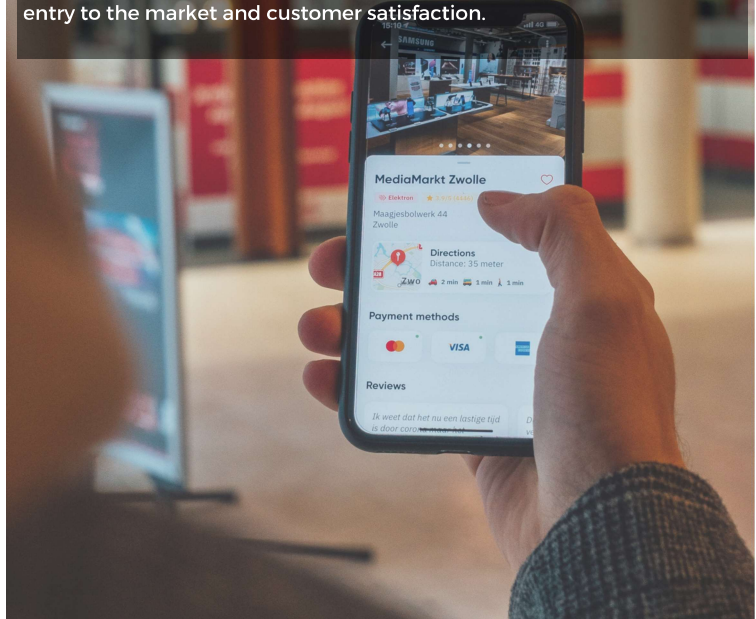

Company Profile



## Reach Us At

Evers Ecommerce Pvt Ltd.

📍 6th Floor, Pentagon, P-2, Magarpatta, Hadapsar, Pune, Maharashtra 411013

☎️ +91 8055726088/+91 7721941684

✉️ eversofficial2020@gmail.com

महाराष्ट्र दुकाने व आस्थापना (नोकरीचे व सेवाशर्तीचे विनियमन) नियम, २०१८

नमुना "ग"  
(नियम ९ पहा)

सूचना दिल्याबाबत पावती



अर्जदाराने नमूना फ द्वारा व्यवसाय सुरु केल्याबाबतची सूचना खाली नमूद केलेल्या तपशीलासह या कार्यालयास दिलेली आहे. त्याचा तपशील पुढीलप्रमाणे:

१.	पावती क्रमांक	:	१९२०९००३१३६९२६४६								
२.	अर्जाचा (सूचनापत्राचा) आयडी क्रमांक	:	११०२७७२०१९०३								
३.	आस्थापनेचे नाव	:	एस के एंटरप्राइजेस S K ENTERPRISES								
४.	कामगारांची एकूण संख्या	:	०								
			<table border="1"> <tr> <td>पुरुष</td> <td>स्त्री</td> <td>इतर</td> <td>एकूण</td> </tr> <tr> <td>०</td> <td>०</td> <td>०</td> <td>०</td> </tr> </table>	पुरुष	स्त्री	इतर	एकूण	०	०	०	०
पुरुष	स्त्री	इतर	एकूण								
०	०	०	०								
५.	अ) मालकाचे नाव	:	प्रद्युम्न विलासराव पाटील PRADYUMN VILASRAO PATIL								
	ब) आस्थापनेचा पत्ता	:	आग्रा रोड, देवपूर, धुळे., आग्रा रोड, धुळे, धुळे (महानगरपालिका.), धुळे, धुळे, ४२४००२								
६.	सदरची पावती ही केवळ अर्जदाराने त्याचा व्यवसाय सुरु केल्याबद्दल कार्यालयास पाठविलेल्या सूचना पत्राची पोच पावती असून व्यवसाय अथवा व्यवसायाची जागा अस्तित्वात असल्याबद्दलचा पुरावा नाही. व्यवसायासाठी व व्यवसायाच्या जागेसाठी आवश्यक असणारी संबंधित सक्षम प्राधिकारी यांच्याकडील पूर्व / पश्चात परवानगी, अनुज्ञप्ती, परवाना धारण करण्याची सर्वस्वी जबाबदारी मालकाची राहिल. ही पोच पावती व्यवसायाच्या जागेचा मालकी हक्क किंवा मालमत्तेचा मालकी हक्क किंवा ताबा या प्रयोजनार्थ कोणत्याही कायद्यांतर्गत ग्राह्य धरता येणार नाही.										
७.	व्यवसायाचे स्वरूप	:	बॅटरी विक्रेता / BATTERY SALES								
८.	पूर्वीचा नोंदणी प्रमाणपत्राचा क्रमांक व दिनांक, लागू असल्यास	:									

टीप : सदरची पोच पावती संगणकीय प्रणालीद्वारे तयार करण्यात आलेली असल्याने त्यावर स्वाक्षरीची आवश्यकता नाही. सदरची पोच पावती ही अर्जदाराने सादर केलेल्या स्वयंघोषणापत्र आणि स्वयंसाक्षात्कीत अभिलेखाद्वारे पडताळणी न करता देण्यात आलेले आहे.

सादर पोचपावती ही १० पेक्षा कमी कामगार असलेल्या आस्थापनांना नोंदणी दाखल्या ऐवजी देण्यात येते. त्यांना नमुना - ब मध्ये नोंदणी प्रमाणपत्र अनुज्ञेय होत नाही.

दिनांक : २४-१२-२०१९

ठिकाण : Dhule

कार्यालयाचा पत्ता : Office of the Government Labour Officer, Dhule, Address- Dalwala Building, Near Old Collector Office, Dhule, District-Dhule.

अर्जाचा आय.डी. क्रमांक	प्रदान केलेले सेवा मूल्य (रुपये)
११०२७७२०१९०३	२३.६०



# महाराष्ट्र दुकाने व आस्थापना (नोकरीचे व सेवाशर्तीचे विनियमन) नियम, २०१८ Form - 'F'

[See Rule 8]

## APPLICATION FOR INTIMATION

Application ID -	107470851803			
Registration Certificate / Intimation Receipt No. नोंदणी क्रमांक / पावती क्रमांक				
Division / विभाग	Nashik			
District / जिल्हा:	Dhule			
Office Name	Office of the Government Labour Officer, Dhule, Address- Dalwala Building, Near Old Collector Office, Dhule, District-Dhule.			
Name of the establishment / आस्थापनेचे नाव	HIGHSOFT TECHNOLOGIES हायसॉफ्ट टेक्नॉलॉजी			
Previous details of establishment / आस्थापनेची पूर्वीची सविस्तर माहिती				
Postal address and situation of the Establishment / ( आस्थापनेचा पत्ता )	PLOT NO.8 PAHILA MAJALA, S B I COLONY, V W S COLLEGE JAWAL, SAKRI ROAD, DHULE (M CORP.) , DHULE, DHULE, 424001		प्लॉट नं.8 पहिला मजला, एस. बी. आय. कॉलनी, व्ही. डबल्यू. एस. कॉलेज जवळ, साक्री रोड, धुळे (एम कॉर्प.), धुळे, धुळे, 424001	
Mobile / भ्रमणध्वनी क्र.	7588935916			
Email-id / ई - मेल आय डी				
Date of commencement of business / व्यवसाय सुरु केल्याचा दिनांक	18/05/2018			
Nature of Business / व्यवसायाचे स्वरूप	SOFTWARE DEVELOPEMENT WEBSITE DESIGN AND DEVELOPEMENT MOBILE APPLICATION DEVELOPEMENT ETC		सॉफ्टवेअर डेव्हलपमेंट, वेबसाईट डिझाईन अॅप डेव्हलपमेंट मोबाईल अॅप्लिकेशन डेव्हलपमेंट व इतर	
Whether establishment falls under public or private sector / आस्थापना सार्वजनिक क्षेत्रात येते की खाजगी क्षेत्रात येते	Private			
Total No. of Employee	Men	Women	Transgender	Total
	0	0	0	0
Name of the Employer / मालकाचे नाव	SHRI SANKET SUDHIR BHARDWAJ		श्री संकेत सुधीर भारद्वाज	
Residential Address of the employer / मालकाच्या निवासस्थानाचा पत्ता	PLOT NO.8, S B I COLONY, SAKRI ROAD, DHULE (M CORP.), DHULE, DHULE, 424001		प्लॉट नं.8, एस बी आय कॉलनी, साक्री रोड, धुळे (एम कॉर्प.), धुळे, धुळे, 424001	
Resident Since / वास्तव्य	1999			
Status / Designation	OWNERSHIP			
Mobile No	7588935916			
E-mail ID	highsofttechnologies@gmail.com			
Aadhar No	281101177782			
Name of Manager / व्यवस्थापकाचे नाव				
Residential address of Manager / व्यवस्थापकाच्या निवासस्थानाचा पत्ता				
Contact No				

Category Of Establishment / आस्थापनेचे वर्गवारी	Establishment ( आस्थापना )		
Category Of Establishment Type / आस्थापनेचे उपवर्गवारी	सॉफ्टवेअर डेव्हलपमेंट, वेबसाईट डिझाईन अॅण्ड डेव्हलपमेंट मोबाईल ऑप्लिकेशन डेव्हलपमेंट व इतर		
Type of organisation / आस्थापनेचा प्रकार	Self Ownership (Proprietary)		
Name of the member of employer's family employed in the establishment / आस्थापनेत नोकरीत असलेल्या मालकांच्या कुटुंबातील इसमांची नावे	0	0	0
	Men / पुरुष	Women / स्त्रिया	Transgender / इतर
	0	0	0

### Self Declaration / स्वघोषणापत्र

I/We hereby solemnly affirm and state that the business which I/We have started is not banned or prohibited by any Act, Rules, Law or Order of any Court of Law or any competent authority and the premises where I/We are conducting the said business is free from violation of any Act, Rules, Order of any Court of Law or any Competent Authority.

I/We hereby declare that the information provided above is true and correct to the best of my/our personal knowledge, information and belief. I/We am/are fully aware about the consequences of giving false information. If the information is found to be false, I/We shall be liable for procecuton and punishment under the Indian Penal Code (45 of 1860) and /or any other law applicable thereto.

I/We have obtained necessary licenses, permissions, permit for the conduct of this business and the place of business from the appropriate Authority.

I/We shall be responsible and liable for legal action if the business is conducted without proper licence, permission, permit from the appropriate Authority. I/We submit and declare that I/We will not undertake any illegal activity or any business prohibited in law in force in India.

I/We declare that the place of business is not located in any area wherein commencing / running of such business is prohibited by any law or order of any Competent Authority.

I/We hereby declare that the copies attested by me are true copies of original documents. I/We am/are well aware of the fact that if the copies are found false/forged, I/We shall be liable for procecuton and punishment under the Indian Penal Code (45 of 1860) and /or any other law applicable thereto.

I/We undertake to abide by the provisions of the Maharashtra Shops and Establishments (Regulation of Employment and Conditions of Service) Act, 2017 (Mah. LXI of 2017) and the Rules and orders passed thereunder by any Authority.

मी/आम्ही, याद्वारे गांभीर्यपूर्वक दृढकथन करतो/ करते आणि असे नमूद करतो/ करते की, मी/ आम्ही सुरू केलेल्या व्यवसायावर कोणताही अधिनियम, नियम, कायदा किंवा कोणत्याही विधी न्यायालयाचा अथवा कोणत्याही सक्षम प्राधिकाऱ्याचा आदेश याद्वारे बंदी घालण्यात आलेली नाही किंवा मनाई करण्यात आलेली नाही आणि मी/ आम्ही ज्या जागेत उक्त व्यवसाय करीत आहे/ आहोत तेथे कोणताही अधिनियम, नियम, कोणत्याही न्यायालयाचा अथवा कोणत्याही सक्षम प्राधिकाऱ्याचा आदेश यांचे उल्लंघन झालेले नाही.

मी/आम्ही, याद्वारे असे घोषित करतो/करते की, वर अर्जांमध्ये नमूद केलेली माहिती, माझ्या आमच्या वैयक्तिक ज्ञानानुसार, माहितीप्रमाणे व विश्वासानुसार खरी व बिनचूक आहे. चुकीची माहिती देण्याच्या परिणामाची मला/आम्हाला पूर्ण जाणीव आहे. दिलेली माहिती चुकीची आढळून आल्यास मी/आम्ही भारतीय दंड संहिता (1860 चा 45) अन्वये किंवा त्यासंबंधात लागू असलेल्या इतर कोणत्याही कायद्यान्वये खटला भरण्यासाठी व शिक्षेसाठी पात्र आहे/ आहोत.

मी/आम्ही, अर्जात नमूद केलेल्या जागेत व्यवसाय करण्यासाठी संबंधित समुचित प्राधिकाऱ्याकडून आवश्यक ती अनुज्ञप्ती, परवानगी, परवाना प्राप्त केला आहे.

मी/आम्ही, अनुज्ञप्ती, परवानगी, परवाना न घेता व्यवसाय करीत असल्यास कायदेशीर कारवाईसाठी पात्र व जबाबदार राहू.

मी/आम्ही, असे घोषित करतो/करते की, भारतातील लागू असणाऱ्या कायद्यांतर्गत मनाई असलेले बेकायदेशीर कृत्य अथवा व्यवसाय करणार नाही.

मी/आम्ही, असे घोषित करतो/करते की, जेथे असा व्यवसाय सुरू करण्यास किंवा चालविण्यास कोणत्याही कायद्याद्वारे किंवा कोणत्याही सक्षम प्राधिकाऱ्याच्या आदेशाद्वारे मनाई केलेली आहे त्या कोणत्याही क्षेत्रामध्ये माझे/ आमचे व्यवसायाचे ठिकाण स्थित नाही.

मी/आम्ही, असे घोषित करतो/करते की, अर्जासोबत सादर केलेल्या स्वयं-साक्षात्कृत दस्तावेजाच्या प्रती या मूळ दस्तऐवजाच्या सत्यप्रती आहेत. या प्रती असत्य किंवा बनावट असल्याचे आढळून आल्यास भारतीय दंड संहिता (1860 चा 45) आणि / किंवा त्यासंबंधात लागू असलेल्या कोणत्याही इतर कायद्यान्वये माझ्या/आमच्या विरुद्ध न्यायालयीन खटला भरण्यासाठी व शिक्षेसाठी मी / आम्ही पात्र आहे/ आहोत याची मला/आम्हाला पूर्ण जाणीव आहे.

*Sanket Sudhir Bhardwaj*

SHRI SANKET SUDHIR BHARDWAJ  
Name and Signature of the Employer

महाराष्ट्र दुकाने व आस्थापना (नोकरीचे व सेवाशर्तीचे विनियमन) नियम, २०१८

नमुना "ग"

(नियम ९ पहा)

सूचना दिल्याबाबत पावती



अर्जदाराने नमूना फ द्वारा व्यवसाय सुरु केल्याबाबतची सूचना खाली नमूद केलेल्या तपशीलासह या कार्यालयास दिलेली आहे. त्याचा तपशील पुढीलप्रमाणे:

१.	पावती क्रमांक	:	१८२०९००३१२६६०८६४								
२.	अर्जाचा (सूचनापत्राचा) आयडी क्रमांक	:	१०७४७०८५१८०३								
३.	आस्थापनेचे नाव	:	हायसॉफ्ट टेक्नॉलॉजी HIGHSOFT TECHNOLOGIES								
४.	कामगारांची एकूण संख्या	:	०								
			<table border="1"> <tr> <td>पुरुष</td> <td>स्त्री</td> <td>इतर</td> <td>एकूण</td> </tr> <tr> <td>०</td> <td>०</td> <td>०</td> <td>०</td> </tr> </table>	पुरुष	स्त्री	इतर	एकूण	०	०	०	०
पुरुष	स्त्री	इतर	एकूण								
०	०	०	०								
५.	अ) मालकाचे नाव	:	श्री संकेत सुधीर भारद्वाज SHRI SANKET SUDHIR BHARDWAJ								
	ब) आस्थापनेचा पत्ता	:	प्लॉट नं.८ पहिला मजला, एस. वी. आय. कॉलनी, व्ही. डबल्यू. एस. कॉलेज जवळ, साक्री रोड, धुळे (एम कॉर्प.), धुळे, धुळे, ४२४००१								
६.	<p>सदरची पावती ही केवळ अर्जदाराने त्याचा व्यवसाय सुरु केल्याबद्दल कार्यालयास पाठविलेल्या सूचना पत्राची पोच पावती असून व्यवसाय अथवा व्यवसायाची जागा अस्तित्वात असल्याबद्दलचा पुरावा नाही. व्यवसायासाठी व व्यवसायाच्या जागेसाठी आवश्यक असणारी संबंधित सक्षम प्राधिकारी यांच्याकडील पूर्व / पश्चात परवानगी, अनुज्ञप्ती, परवाना धारण करण्याची सर्वस्वी जबाबदारी मालकाची राहिल.</p> <p>ही पोच पावती व्यवसायाच्या जागेचा मालकी हक्क किंवा मालमतेचा मालकी हक्क किंवा तावा या प्रयोजनार्थ कोणत्याही कायद्यांतर्गत ग्राह्य घरता येणार नाही.</p>										
७.	व्यवसायाचे स्वरूप	:	सॉफ्टवेअर डेव्हलपमेंट, वेबसाईट डिझाईन अॅण्ड डेव्हलपमेंट मोबाईल ॲप्लिकेशन डेव्हलपमेंट व इतर								
८.	पूर्वीचा नोंदणी प्रमाणपत्राचा क्रमांक व दिनांक, लागू असल्यास	:									

**टीप : सदरची पोच पावती संगणकीय प्रणालीद्वारे तयार करण्यात आलेली असल्याने त्यावर स्वाक्षरीची आवश्यकता नाही.**

दिनांक : ०८-१२-२०१८

ठिकाण : Dhule

कार्यालयाचा पत्ता : Office of the Government Labour Officer, Dhule, Address- Dalwala Building, Near Old Collector Office, Dhule, District-Dhule.

अर्जाचा आय.डी. क्रमांक	प्रवान केलेले सेवा मूल्य (रुपये)
१०७४७०८५१८०३	२३.६०